

*Tytan*

Otwieramy drzwi do  
nowych technologii...

**TYTAN SQL**



Firma Tytan Sp. z o.o. od 1988 roku oferuje specjalistyczne oprogramowanie dla branży wodociągowej, ciepłowniczej i komunalnej. Obsługujemy kilkaset przedsiębiorstw w różnych formach prawnych; zarówno spółki, zakłady budżetowe, gminy oraz związki międzygminne i spółki wodne. Wieloletnie doświadczenia naszych projektantów i programistów oraz użytkowników bazujące na programach poprzedniej generacji, dało w 2015 roku efekt w postaci zintegrowanego systemu klasy ERP **TYTAN SQL**. Kolejni klienci doceniają wydajność i elastyczność nowego rozwiązania. **TYTAN SQL** ma budowę modułową co umożliwia dostosowanie rozwiązania do potrzeb każdego przedsiębiorstwa.

Wykonujemy instalacje oprogramowania, przeprowadzamy szkolenia, wdrożenia oraz zapewniamy profesjonalne wsparcie użytkowników. Umowy serwisowe zapewniają rozwój i aktualizację naszych rozwiązań u klientów. Dostarczamy serwery, komputery PC oraz laptopy i sprzęt peryferyjny, modernizujemy istniejące rozwiązania sieciowe. Dla klientów z branży wodociągowej oraz ciepłowniczej oferujemy również specjalistyczny sprzęt mobilny w różnych wariantach konfiguracyjnych. Chętnie podejmujemy niestandardowe realizacje oprogramowania, zawsze rozumiejąc potrzeby i wymagania indywidualnego klienta.

Budujemy i utrzymujemy wieloletnie, pozytywne i partnerskie relacje z użytkownikami. Rozwijamy własne, autorskie rozwiązania programowe wykorzystując najnowsze światowe technologie i doświadczenia powdrożeniowe. Nasi klienci wykorzystujący **TYTAN SQL** obsługują obecnie ponad 870 000 odbiorców, co daje razem obszar zamieszkiwany przez ponad 3 600 000 mieszkańców.



Prawie 40 lat doświadczenia na rynku

Wysoka specjalizacja

Innowacyjne wdrożenia

Oprogramowanie ze statusem Ready for Windows (RFW)

## TYTAN SQL moduł WODA

- możliwość wystawiania faktur, not odsetkowych, wezwań do zapłaty ze zróżnicowaną numeracją
- pełna ewidencja i kontrola płatności dla wystawianych faktur, not odsetkowych, wezwań do zapłaty
- rozliczanie wielopoziomowych struktur powiązań wodomierzy, rozliczanie strat, doliczeń, ogrodów itp.
- ewidencjonowanie danych wymaganych dla gospodarki wodomierzowej i rozliczeń wód opadowych
- gospodarka wodomierzami, nakładkami radiowymi, legalizacja, plomby, dokumenty wymian
- tworzenie i archiwizowanie dokumentów typu umowy, zlecenia, warunki techniczne
- współpraca z każdym standardem odczytu zdalnego i radiowego, wieloma standardami GIS oraz e-BOK
- szeroka analiza ilościowa ścieków i wody oraz przychodów dzięki różnorodnej klasyfikacji punktów poboru i klientów
- elastyczna konfiguracja nowoczesnych modułów dodatkowych

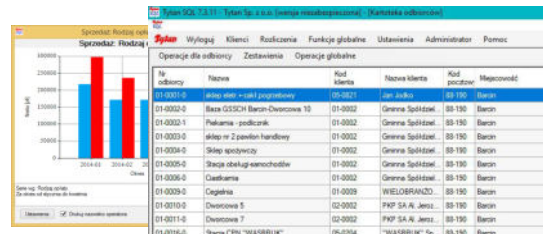

## TYTAN SQL moduł FAKTURY / WYWÓZ NIECZYSTOŚCI

- automatyzacja wystawiania faktur okresowych, np. za wywóz nieczystości, czynsze, najmy, usługi
- możliwość fakturowania usług wcześniej zarejestrowanych i terminowych
- budowanie tras wywozowych i harmonogramów oraz tworzenie karty ewidencji odpadów
- obsługa zleceń kontenerów i blankietów wywozowych oraz gospodarka kontenerami
- prowadzenie bazy danych towarów i usług dla wielobranżowej działalności firmy
- harmonogramy faktur okresowych, faktury pro-forma, bogaty zestaw modułów uzupełniających

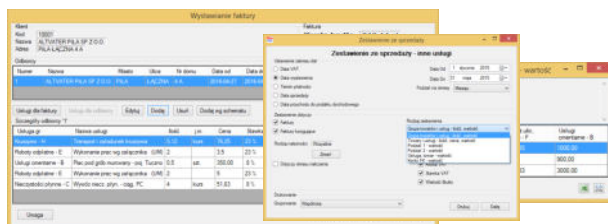

## TYTAN SQL moduł CIEPŁO

- rejestracja odczytów ciepłomierzy i wodomierzy oraz inwentaryzacja punktów poboru
- zaawansowane algorytmy rozliczania zużycia w węzłach ciepłowniczych o dowolnej strukturze
- rozliczenia kosztów klimatyzacji dla budynków, najemców, administratorów
- współpraca z M-Bus i centralkami M-Bus ZE
- generowanie odczytów pośrednich, np. na końcu roku, przy zmianie taryfy itp.
- gospodarka ciepłomierzami, legalizacja, plomby
- możliwość dwukierunkowej współpracy z odczytem RADIOWYM np. ITRON /SENSUS

## Cechy wspólne dla modułów rozliczeniowych

- wszechstronne raportowanie i analizy oraz eksport danych do wielu standardów, w tym .xls
- możliwość przygotowania dowolnych wykresów do każdego raportu
- rozbudowana statystyka sprzedaży połączona z generowaniem wykresów
- ilościowo-wartościowe zestawienia ze sprzedaży grupowane wg różnych kryteriów
- sygnalizowanie płatników z zadłużeniem i nadpłatą, bieżące naliczanie kosztów upomnień
- pełna ewidencja i kontrola płatności dla wystawianych dokumentów
- współpraca z systemami bankowości elektronicznej – wpłaty masowe, indywidualne konta bankowe
- obsługa zdarzeń powiązanych z klientem – notatki, alarmy, dokumenty, SMS-y, Maile, e-Faktury, e-Druk
- tworzenie i śledzenie zadań jednorazowych lub okresowych dla operatorów, przypomnienia czynności i terminów
- zestawienia dla zarządu, księgowości i działów technicznych, pełna sprawozdawczość JPK
- tworzenie, drukowanie i archiwizowanie umów i aneksów oraz innych dokumentów i plików graficznych (e-Archiwum)
- katalog różnych wzorów faktur, umów i innych dokumentów z możliwością zmiany szaty graficznej
- możliwość zaawansowanego wykorzystania kodów kreskowych oraz QR
- łatwość prowadzenia wielooddziałowej pracy zdalnej przez internet, prosta i intuicyjna obsługa
- e-Mapa w standardzie, automatyczna współpraca z e-BOK oraz opcja pracy w przeglądarce internetowej

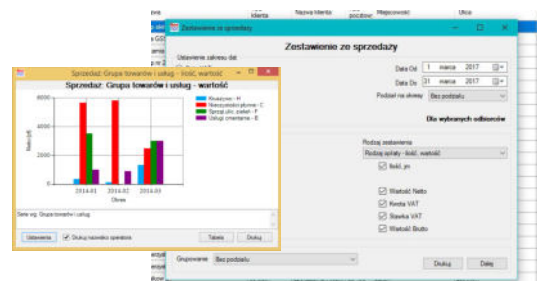

## TYTAN SQL moduł INKASENT Android

- współpraca z wieloma modelami urządzeń przenośnych oferowanych przez Tytan Sp. z o.o.
- duża szybkość działania programu i obsługa dotykowa
- transmisja USB, Bluetooth, FTP, Wi-Fi, LTE
- wyświetlanie listy odbiorców, różne warianty sortowania, wyszukiwania
- wygodne wprowadzanie danych dla wielu wodomierzy
- drukowanie listy zadłużenia i naliczonych odsetek na fakturze
- możliwość drukowania powiadomień i wprowadzania uwag dla klienta
- wystawianie faktur wg prognozy z przesuniętym terminem płatności
- obsługa indywidualnych kont bankowych, kodów kreskowych oraz QR i wpłat kartą płatniczą

## TYTAN SQL moduł SERWIS MOBILNY

- wsparcie i automatyzacja czynności terenowych dla rozmaitych usług i serwisów
- automatyzacja wymiany wodomierzy i ciepłomierzy, przygotowanie i autoryzacja protokołu z wymiany wodomierza
- ułatwienie inwentaryzacji przyłączy poprzez funkcje fotograficzne oraz czytanie kodów kreskowych i QR
- transmisja danych do i z systemu **TYTAN SQL** za pomocą: przewodu USB, połączenia Bluetooth lub poprzez FTP; Wi-Fi lub LTE (opcja z kartą SIM zarówno w Tablecie jak i Smartfonie)
- dostęp do wszystkich zebranych danych z serwisu terenowego w **TYTAN SQL**

## TYTAN SQL moduł Zarządzanie Procesami

- usystematyzowanie działań mających na celu planowanie i kontrolę wykonania danego procesu / zadania
- kontrola terminu zakończenia jednego etapu i rozpoczęcia kolejnego etapu
- możliwość ustalenia aktualnego etapu realizowanego procesu / zadania i osób odpowiedzialnych
- możliwość oszacowania terminu zakończenia procesu / zadania oraz kolejnych jego etapów
- kontrola prawidłowości wykonania kolejnych etapów dowolnego procesu / zadania
- obsługa dowolnego procesu i ewidencja wszelkich informacji związanych z etapowością

## TYTAN SQL WODA/ CIEPŁO moduł ZDALNE ODCZYTY

- tworzenie tras odczytowych dla liczników z nakładką radiową lub pobieranie danych on-line z „chmury”
- obróbka pozyskanych danych – standaryzacja, konwersja
- wczytanie danych w programie **TYTAN SQL** (moduły WODA/ CIEPŁO)
- opcja odczytu na końcu miesiąca, rejestracja i analiza dostępnych alarmów
- rozliczanie podliczników, przygotowanie list odczytów radiowych w różnych wariantach
- współpraca z każdym standardem odczytu zdalnego i radiowego (w tym GSM, LoRaWan, „chmura” i inne)

## TYTAN SQL moduł e-SMS

- masowe wysyłanie SMS do klientów, wprost z systemu **TYTAN SQL**
- wysyłanie dowolnych SMS dla wskazanej grupy klientów spełniających określone kryteria
- historia wysłanych SMS z datą i godziną
- edytowanie na bieżąco oraz baza gotowych treści SMS

## TYTAN SQL moduł e-Bank

- automatyczne generowanie indywidualnych kont bankowych na fakturach i innych dokumentach
- szybkie i bezbłędne rejestrowanie wpłat klientów w systemie **TYTAN SQL**
- współpraca z wszystkimi standardami bankowości elektronicznej w Polsce
- przetwarzanie plików wpłat bankowych opartych o standard ELIXIR-0 i pokrewnych
- bardzo szybkie uzyskanie efektów w postaci dużej oszczędności czasu rejestracji wpłat

## TYTAN SQL moduł e-Druk

- automatyzacja drukowania i dystrybucji faktur bez angażowania własnego sprzętu i personelu
- przygotowanie odpowiedniego zestawu plików celem przekazania na platformę dystrybucyjną ENVELO
- drukowanie, pakowanie i doręczenie listów odbywa się przez ENVELO / Poczta Polska
- integracja z wykorzystaniem Web Services w celu dostępności procesów wysyłkowych z poziomu modułów **TYTAN SQL**
- doskonałe uzupełnienie e-BOK i e-Faktur dla klientów niechętnych lub wykluczonych z cyfryzacji

## TYTAN SQL moduł e-Faktura

- dwa warianty wysyłki e-Faktur: powiadomienie z linkiem do pobrania e-Faktury lub mail z załącznikiem PDF
- automatyczna wysyłka z **TYTAN SQL** po wystawieniu e-Faktur i uruchomieniu przez operatora procesu wysyłkowego
- możliwość edycji treści e-maila, który otrzymują klienci z e-Fakturą
- wysyłka z wykorzystaniem własnej skrzynki e-mail lub założonej przez Tytan Sp. z o.o. o zwiększonych limitach wysyłek e-maili w ciągu godziny

## TYTAN SQL moduł e-Archiwum

- przyspieszenie i ułatwienie gromadzenia niezbędnej dokumentacji dla obsługi zadań i klientów
- obsługa gromadzenia i kojarzenia wcześniej przygotowanych dokumentów elektronicznych oraz wcześniej zeskanowanych papierowych
- powiązanie danych elektronicznych z odpowiednimi kategoriami zdefiniowanymi w systemie **TYTAN SQL**
- możliwość przechowywania utworzonych e-dokumentów na dyskach lokalnych lub na chronionych zasobach FTP zarówno lokalnie jak i w chmurze
- możliwość stosowania atrybutów do gromadzonych e-dokumentów typu: zwykły, poufny, tajny
- możliwość ograniczenia dostępu do zasobów dla poszczególnych operatorów (zwykłe, poufne, tajne) oraz opcjonalne szyfrowanie dokumentów gromadzonych w e-Archiwum

## TYTAN SQL moduł e-BOK

- ułatwienie kontaktu klienta z Biurem Obsługi (dostęp do usługi tylko dla zarejestrowanych użytkowników, bezpiecznym protokołem SSL ze zmiennym hasłem)
- informacja o umowach, saldzie, wpłatach, rozliczeniach i wszystkich fakturach klienta (woda, ciepło, wywóz, usługi)
- przegląd wszystkich faktur klienta z możliwością pobrania e-Faktury oraz jej płatności on-line
- wykaz wszystkich punktów świadczenia usług oraz liczników z możliwością podania stanu każdego licznika
- możliwość pobrania wzorów dokumentów zdefiniowanych przez usługodawcę
- przekazywanie dowolnych komunikatów indywidualnie generowanych dla / od klienta
- możliwość zgłaszania przez klienta awarii, reklamacji oraz uwag dowolnej treści



Dane kontaktowe klienta		Start	Obliczy	Faktury	e-Dokumenty	Komunikaty	Kontakt	Finans
Wyszukiwanie faktury								
Strona główna - Faktury - Wyszukiwanie faktury - ostatni rok								
Faktury z wydatkami: 100		Faktury z anulowaniem		Wyszukiwanie faktury z anulowaniem				
Nr dokumentu	Data wystawienia	Termin płatności	Kwota [zł]	Kwota do zapłaty [zł]	Typ dokumentu	Status	Przebieg płatności	
N 0000000001	2019-03-05	2019-03-18	123,00	0,00	Faktura	Wypłacono	0	0
N 0000000012	2019-02-09	2019-03-12	100,00	0,00	Faktura	Zapłacono	0	0
N 0000000007	2019-03-14	2019-03-18	67,00	0,00	Faktura	Zapłacono	0	0
N 0000000008	2019-03-14	2019-03-18	68,00	0,00	Faktura	Zapłacono	0	0
N 0000000009	2019-03-14	2019-03-18	68,00	0,00	Faktura	Zapłacono	0	0
N 0000000010	2019-03-14	2019-03-18	68,00	0,00	Faktura	Zapłacono	0	0
N 0000000011	2019-03-14	2019-03-18	68,00	0,00	Faktura	Zapłacono	0	0
N 0000000012	2019-03-14	2019-03-18	68,00	0,00	Faktura	Zapłacono	0	0

- możliwość wyboru funkcjonalności e-BOK na bazie odrębnych modułów z następującymi cechami:
  - Moduł e-BOK/e-Dokument zawierający tylko udostępnianie wzorców dokumentów:
    - ułatwienie formalizacji spraw na ścieżce klient – zakład
  - Moduł e-BOK/e-Odczyt zawierający tylko podawanie stanów licznika:
    - umożliwienie podania odczytu licznika on-line i potwierdzenia na e-mail klienta
  - Moduł e-BOK/e-Faktura zawierający tylko części dotyczące e-Faktur:
    - powiadomienie e-mail (opcja SMS) o wystawieniu e-Faktury, potwierdzenie odbioru e-faktury przydatne dla księgowości w przypadku windykacji
  - Moduł e-BOK/e-Płatności zawierający tylko płatności on-line:
    - płatność za pośrednictwem PayU, Przelewy24 oraz imoje ING
  - Moduł e-BOK/Komunikaty zawierający tylko przysyłanie i odbiór komunikatów:
    - dwustronna komunikacja dla klienta z ciągłością tematu i dodawaniem załączników
  - Moduł e-BOK/Awarie umożliwia zgłoszenie awarii i jej obsługę przez serwis wodociągów.
    - powiadomienie dyżurnego serwisu, przydzielenie serwisanta, historia obsługi awarii

## TYTAN SQL moduł BANK

- szybkie rejestrowanie wpłat z wyciągów bankowych, podpowiedzi dotyczące tytułu płatności
- wyszukiwanie kontrahentów, podgląd nierozliczonych faktur i tytułów płatności
- wybór wielu faktur do zapłaty jednym kliknięciem
- naliczanie odsetek wg różnych stawek w zależności od statusu klienta
- automatyczne wyliczenie wpłaty częściowej w przypadku nieopłacenia całej kwoty
- wydruk zestawień operacji według kont księgowych

## TYTAN SQL moduł KASA

- szybkie rejestrowanie wpłat / wypłat, automatyczne wyszukanie płatnika na podstawie kodu kreskowego
- podgląd nierozliczonych faktur i tytułów płatności, podpowiedzi dotyczące tytułu płatności
- naliczanie odsetek wg różnych stawek w zależności od statusu klienta
- rejestracja wpłat w trybie on-line w bazach modułów rozliczeniowych
- ewidencja wszelkich operacji gotówkowych w ramach przedsiębiorstwa
- przygotowanie i wydruk dokumentów kasowych KP, KW, raportów kasowych i zestawień
- ewidencja wpłat dokonanych kartami płatniczymi

## TYTAN SQL moduł FK/RV

- prowadzenie ewidencji na kontach zgodnie z zakładowym planem kont
- automatyczne kontrolowanie dokonywanych zapisów księgowych
- opcjonalny automatyzm rozksięgowania, elastyczne definiowanie kont powiązanych
- generowanie zestawień zapisów księgowych, sald, obrotów kont i wyników finansowych
- rozliczanie kontrahentów (Nabywców oraz Dostawców) z możliwością dodatkowych analiz
- współpraca z bankowością elektroniczną w standardzie plików Multicash PLI systemu Elixir
- prowadzenie ewidencji VAT w oparciu o faktury zakupu i / lub sprzedaży
- bieżąca kwalifikacja i analiza wykorzystania ustalonego limitu budżetu
- możliwość wyodrębnienia wielkości zakupów i sprzedaży oraz podatku VAT
- możliwość potwierdzania zapłat i rozliczanie zaliczek – ewidencja zakupów gotówkowych
- sprawozdawczość JPK w aktualnie wymaganym wariantcie i obowiązującym formacie MF
- przygotowanie sprawozdań i deklaracji np: Bilans pasywa/aktywa, Rachunek zysków i strat, VAT7M, CIT
- moduł e-Sprawozdania umożliwiający przygotowanie Sprawozdania Finansowego w postaci XML do KRS
- rozbudowane możliwości filtrowania kont oraz zakresu dokumentów ujmowanych w zestawienia
- graficzna prezentacja zaksięgowanych wartości np. składniki kosztów, wartości przychodów
- szybkie przekazywanie wybranego zakresu danych (sald, obrotów) do arkusza kalkulacyjnego

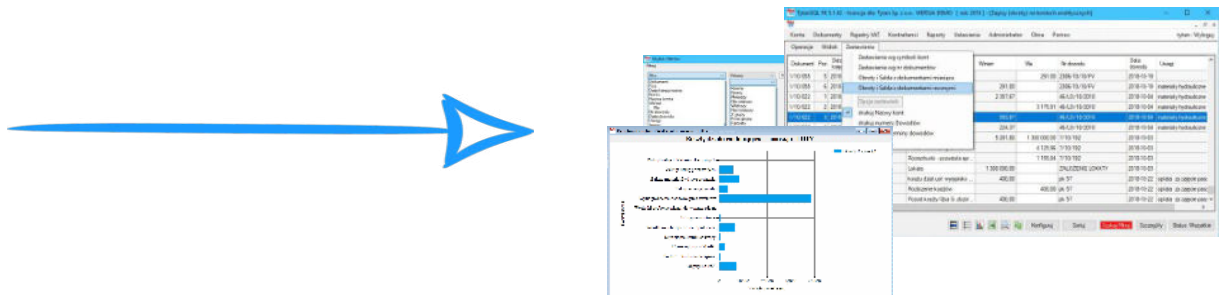



## TYTAN SQL moduł TARYFY

- wsparcie opracowywania nowych taryf opłat w przedsiębiorstwach wodno-kanalizacyjnych
- przygotowanie kompletu załączników do wniosku o zatwierdzenie nowych taryf
- zgodność ze zmianami wprowadzonymi przez ustawę z dnia 27 października 2017 r. „o zmianie ustawy o zbiorowym zaopatrzeniu w wodę i zbiorowym odprowadzaniu ścieków oraz niektórych innych ustaw” ogłoszoną w Dz. U. z dnia 27 listopada 2017 r.
- wygodne funkcje programu pozwalające szybko przygotować kolejne wersje taryf
- możliwość symulacji taryf na bazie zmian kosztów i wielkości sprzedaży
- prowadzenie archiwum wycieczek testowych i ostatecznych taryf
- wydruk zestawień kosztów i danych o sprzedaży

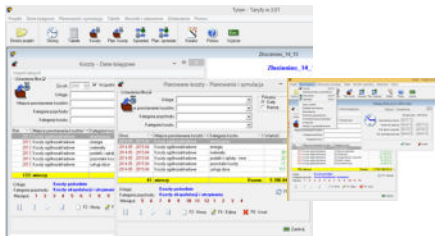

## TYTAN SQL moduł GOSMAT / MAGAZYN

- obsługa wielu magazynów, łącznie z kartotekami archiwalnymi z lat minionych
- stosowanie na dokumentach obrotu ceny z ostatniego zakupu, ceny średniej ważonej lub ceny podanej przez operatora
- w programie stosowane są następujące dokumenty obrotu: PZ, WZ, RW, ZW, PR+, PR-, MM, STD
- przygotowanie i rozliczenie inwentaryzacji -arkusze spisowe, zestawienia, rozliczenia, protokoły różnic
- automatyczne uzgadnianie stanów z magazynem
- wielostanowiskowe wprowadzanie danych i obsługa, również z lokalizacji oddalonych (magazyny oddziałowe)
- możliwość prowadzenia ewidencji wg dwóch indeksów – własnego i PKWiU
- wszechstronne raportowanie i analizy oraz eksport danych do wielu standardów, w tym .xls
- automatyzacja i ułatwienie tworzenia zamówień materiałów, generowanie pliku JPK\_MAG

## TYTAN SQL moduł ST

- prowadzenie ewidencji środków trwałych amortyzowanych w czasie
- ewidencja środków trwałych amortyzowanych jednorazowo (niskocennych)
- ewidencjonowanie wartości niematerialnych i prawnych
- naliczenie amortyzacji bilansowej i podatkowej na potrzeby podatku dochodowego
- przygotowanie planu amortyzacji na 36 miesięcy – do zapisu w xls (wymóg Wód Polskich)
- wspomaganie przeprowadzenia inwentaryzacji majątku, wsparcie dla podatku od nieruchomości 2025
- bogaty zestaw informacji opisujących elementy majątku przedsiębiorstwa

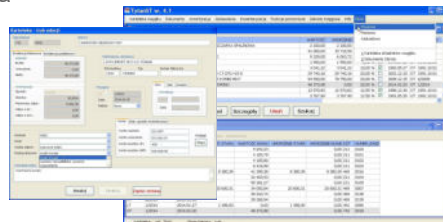



## TYTAN SQL moduł PŁACE/KADRY

- pełne wsparcie działu kadrowo -płacowego, listy płac, struktury wynagrodzeń, deklaracje itd.
- tworzenie dodatkowych list płac (nagrody, premie, inne) fundusz bezosobowy (umowy zlecenie, umowy o dzieło)
- obsługa zmiennych składników wynagrodzeń oraz pożyczek i rozliczanie zaliczek na poczet wynagrodzeń
- drukowanie informacji o dochodach i zaliczkach: PIT-11, PIT-40, PIT-4R, moduł e-Pity do systemu e-Deklaracje
- naliczanie składek na ubezpieczenia społeczne i zdrowotne, współpraca z PUE ZUS, obsługa PPK
- możliwość tworzenia rozdzielnika kosztów oraz raporty rozliczeniowe i eksport deklaracji do PŁATNIKA ZUS
- tworzenie plików z przelewami wynagrodzeń dla pracowników i przekazywanie ich do bankowości elektronicznej
- ewidencja czasu pracy, urlopów, zwolnień lekarskich oraz danych dotyczących przebiegu zatrudnienia
- wbudowany moduł podpisu elektronicznego
- wysyłanie pasków płacowych oraz pracowniczych PIT-11 z hasłem na maila pracownika

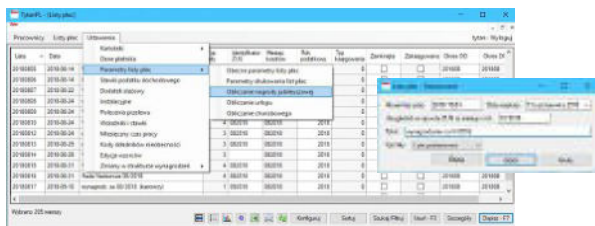

## TYTAN SQL moduł wymiany danych GIS

- przygotowanie danych dla Systemu Informacji Przestrzennej - GIS
- bieżąca, bezobsługowa aktualizacja udostępnianych danych przez serwer SQL
- udostępnianie danych technicznych i księgowych wg wymogów użytkownika
- prezentacja płatnika/odbiorcy/wodomierza na mapie GIS z poziomu **TYTAN SQL**
- dwukierunkowa integracja z systemami GIS różnych producentów

## TYTAN SQL moduł Elektronicznego Obiegu Dokumentów (EOD)

- usystematyzowanie działań mających na celu standaryzację, planowanie i kontrolę obiegu dokumentów
- możliwość opracowania dowolnej liczby procesów, etapów i definiowania schematów obiegu dokumentów
- dekretacja oraz możliwość bardzo szczegółowego opisu dokumentów elektronicznych wg wielu cech
- automatyzacja przekazania dokumentów do kolejnych stanowisk, osób lub działów po zamknięciu etapu
- określanie czynności do wykonania oraz kontrola przez poszczególnych pracowników, stanowiska lub działu
- możliwość zbudowania dowolnych formularzy obiegowych do każdego dokumentu czy procesu



Dokument	Zmiana	Zmiana	Zmiana	Data	Status	Data	Status	Data	Status	Data	Status
...	...	...	...	...	...	...	...	...	...	...	...

## Wybrany sprzęt mobilny

### ARMOR TAB

Tablet military ARMOR TAB  
system Android 13  
128 GB RAM / 2 TB pamięć wewnętrzna  
ekran 8", procesor Octa Core 2 GHz  
Bluetooth, WiFi abgn, 1D laser,



### POWER ARMOR

Smartfon military POWER ARMOR  
system Android 12  
8GB RAM / 128 GB pamięć wewnętrzna  
ekran 6,52", procesor Octa Core 2 GHz  
Bluetooth, WiFi, HSDPA oraz GPS



### MEFA 18

USB, RS-232C, Bluetooth  
Średnia prędkość druku - 75 mm/s  
Temperatura pracy - od -20°C do 50°C  
Pojemność akumulatora - 6400 mAh  
Drukowanie kodów kreskowych



Zapewniamy zdalną pomoc poprzez dostęp do pulpitu operatora TeamViewer



Odpowiadamy w krótkim czasie na maile  
Umożliwiamy kontakt serwisowy z wykorzystaniem formularza  
Organizujemy webinaria podnoszące wiedzę i umiejętności użytkowników

## Sprzęt komputerowy i peryferyjny



- Dostarczamy sprzęt komputerowy dostosowany do potrzeb klienta - laptopy, komputery stacjonarne i serwery oraz urządzenia peryferyjne i osprzęt.
- Rozbudowujemy, serwisujemy i unowocześniamy sprzęt już użytkowany.
- Zapewniamy bieżące doradztwo eksploatacyjne.
- Oferujemy akcesoria oraz materiały eksploatacyjne.

## Windows Server 2025



## Serwis

- Zapewniamy opiekę serwisową nad eksploatowanym przez klientów sprzętem.
- Naprawy realizujemy w możliwie najkrótszych terminach.
- Zapewniamy sprzęt zastępczy na czas naprawy.
- Nie boimy się wyzwań i trudnych tematów.

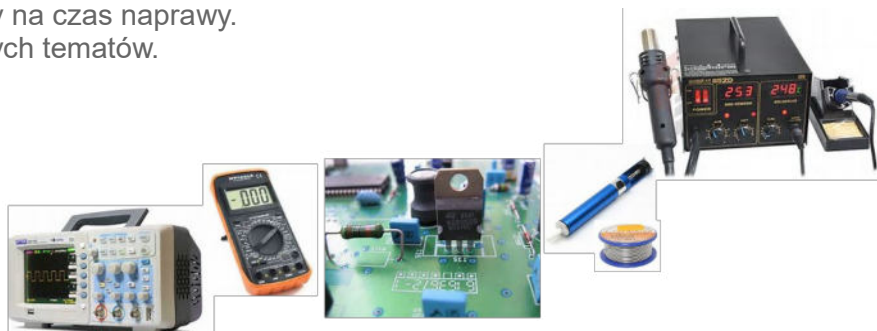

**Tytan**

## **Tytan sp. z o.o.**

60-711 Poznań, ul. Józefa Strusia 10

tel. 61 622 93 63 / 61 865 40 10  
61 866 65 12 / 61 623 24 95

email [tytan@tytan.poznan.pl](mailto:tytan@tytan.poznan.pl)

[www.tytan.poznan.pl](http://www.tytan.poznan.pl)